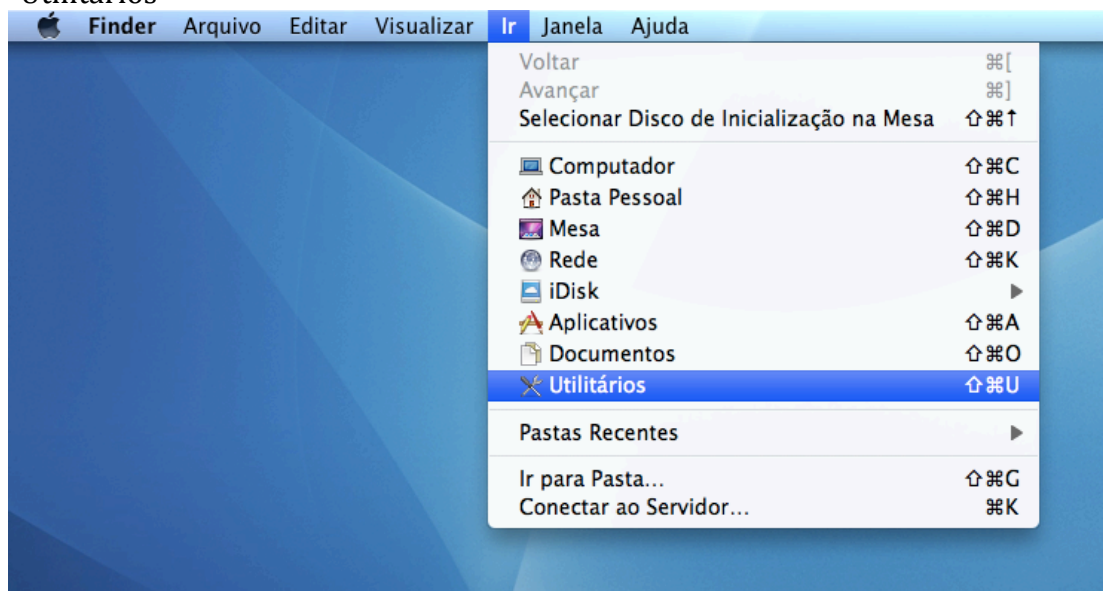

“Como instalar um certificado A1 em máquinas com Mac OS”

ADVERTÊNCIA: Este documento é um guia não oficial para auxiliar usuários na primeira implementação. A informação detalhada neste documento é a mesma correspondente à informação do produto disponível no mercado no momento em que este estava sendo elaborado. A Pronova Soluções Inteligentes não garante que a solução aqui apresentada seja completa, adequada e precisa.

Como instalar um certificado A1 em Máquinas com Mac OS

Para usuários que utilizam o Navegador Safari e aplicações nativas do Mac OS

1. Inserir no computador a mídia (CD-Rom, Pen Drive etc.) que contém o arquivo .PFX;
2. Abrir o utilitário “Acesso a chaves” a partir do menu “Ir” e depois “Utilitários”



3. No utilitário “Acesso a chaves”, clique em Certificados na parte inferior da janela...

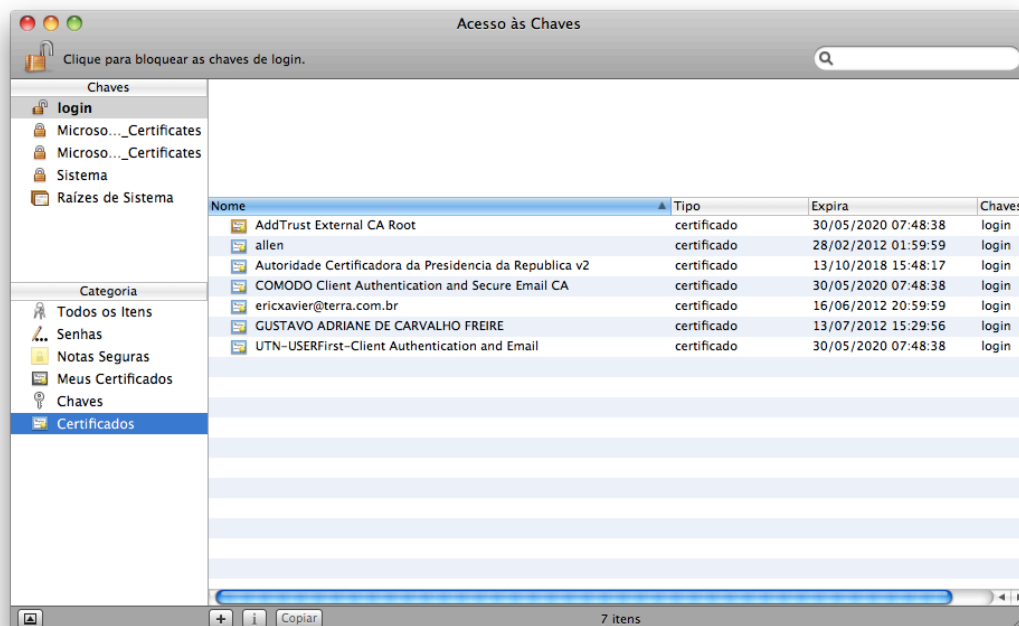

4. Em seguida, clique em “Arquivo” na barra de menu e depois em “Importar Itens...”

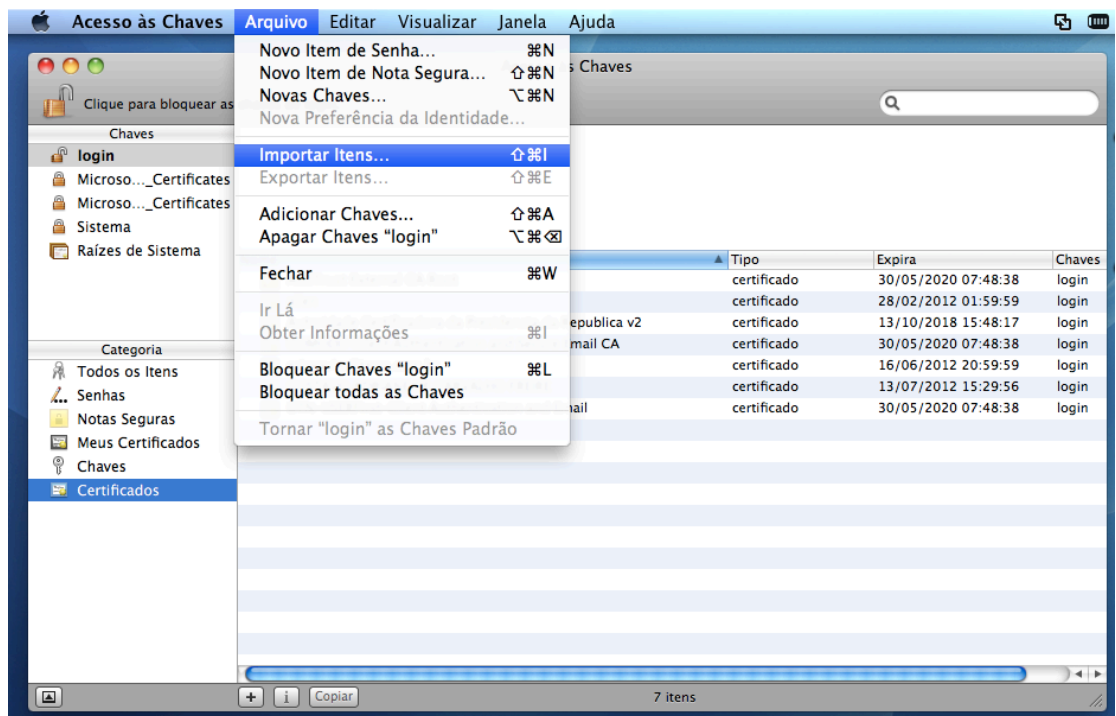

5. Na janela que será exibida, vá até a mídia onde se encontra o arquivo PFX, selecione-o e depois clique no botão “Abrir”

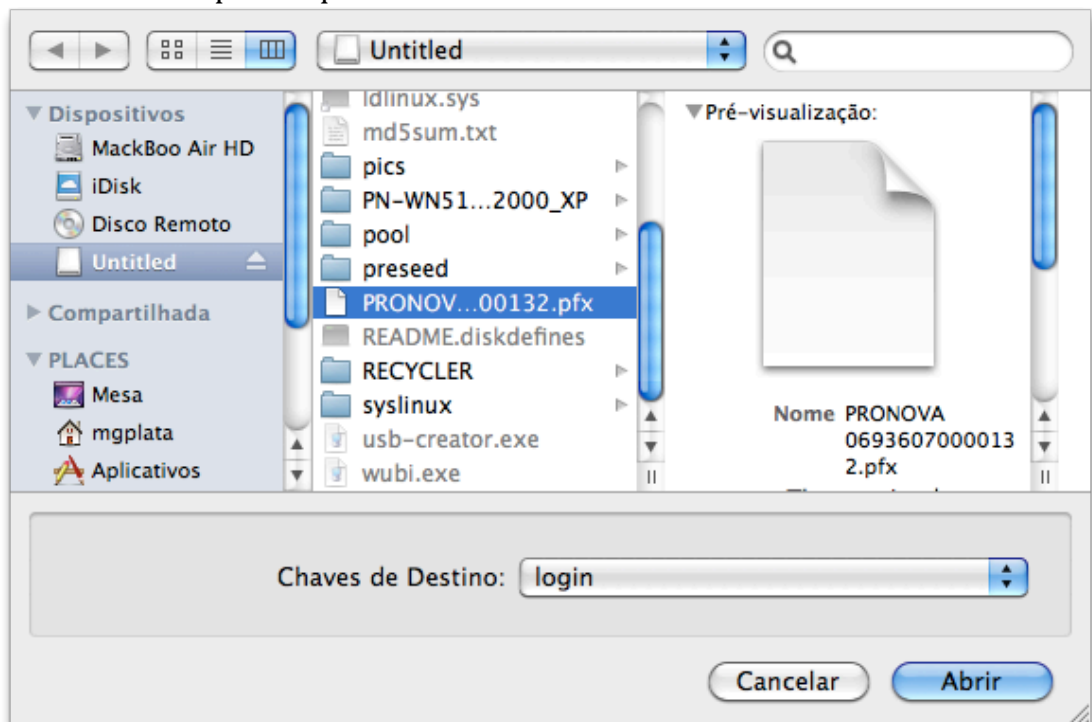

6. Caso o arquivo esteja protegido por senha, digite a senha e depois clique no botão “OK”

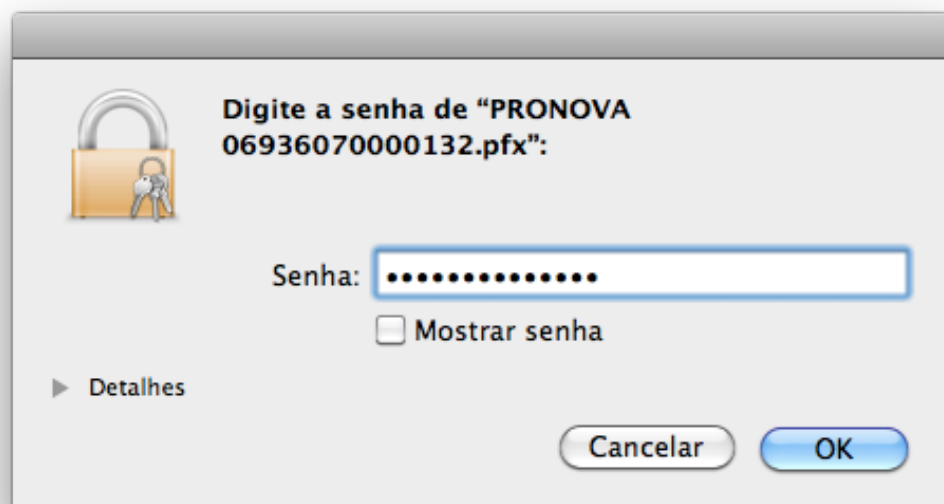

7. De volta ao utilitário “Acesso a chaves” será possível visualizar que o certificado foi importado com sucesso.

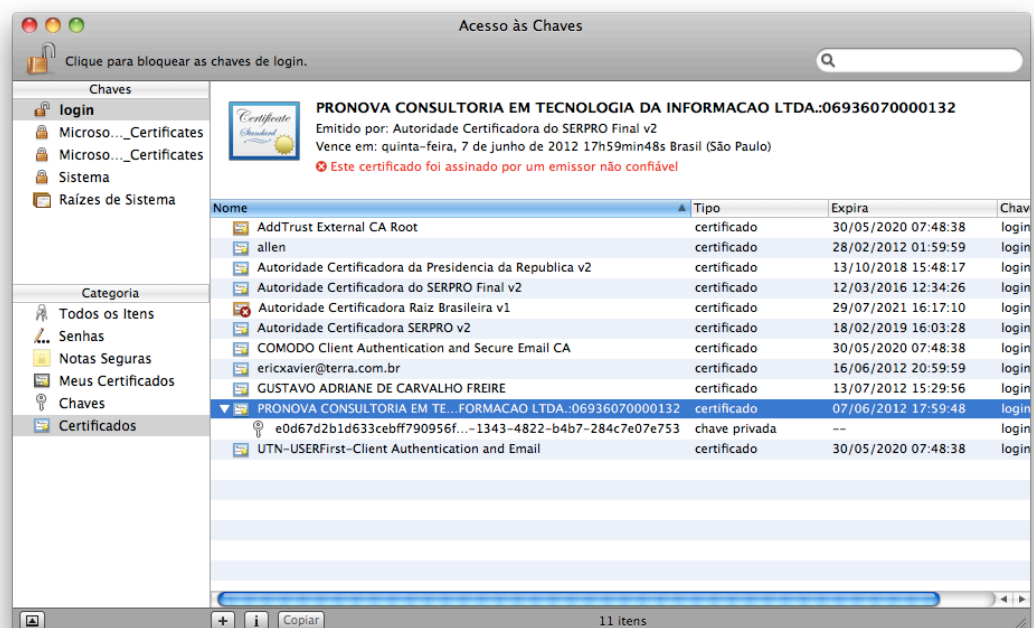

Todavia, é possível perceber uma mensagem em vermelho na parte superior da janela, para resolver este caso, isto ocorra com você siga os seguintes passos:

- a) Em cada certificado que estiver marcado com um x branco dentro de um circulo vermelho, clique duas vezes;

- b) Uma nova janela será aberta. Nela clique no pequeno triângulo situado a esquerda da palavra Confiar e em seguida, na primeira opção “Ao usar este certificado” troque Usar Padrões do Sistema para “Confiar Sempre”

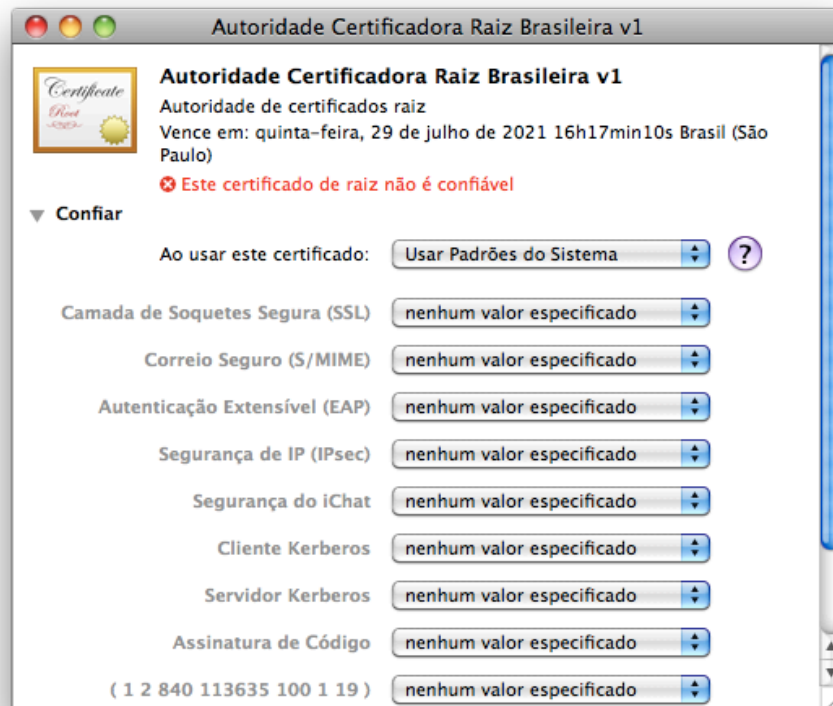

- c) Em seguida fechar a janela (clcando no botão vermelho);
d) Por fim, será necessário digitar sua senha de usuário para confirmar esta

configuração

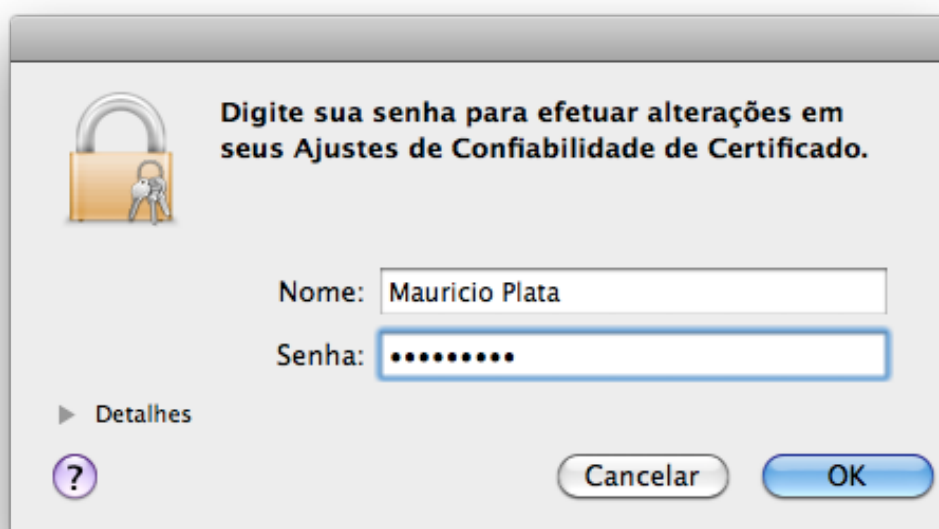

- e) Não esqueça de repetir este procedimento em cada item de certificado que esteja marcado com um x branco dentro de um círculo vermelho. Do contrário não será possível usar o seu certificado no Safari e nas demais aplicações nativas de Mac OS.

A imagem abaixo é um exemplo de como deve ficar o utilitário “Acesso a chaves” depois da importação e dos ajustes.

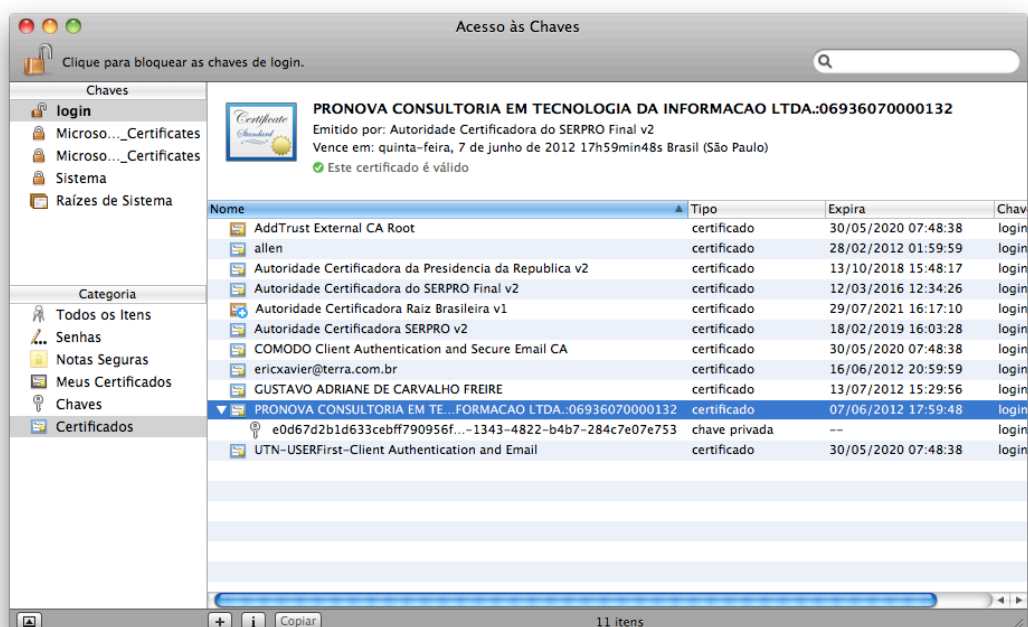

Para usuários que utilizarão o Certificado no Mozilla Firefox

1. Inserir no computador a mídia (CD-Rom, Pen Drive etc.) que contém o arquivo .PFX e abrir o Mozilla Firefox, depois clicar em Firefox na barra de menu e selecionar “Preferências”

2. Na janela “Preferências”,

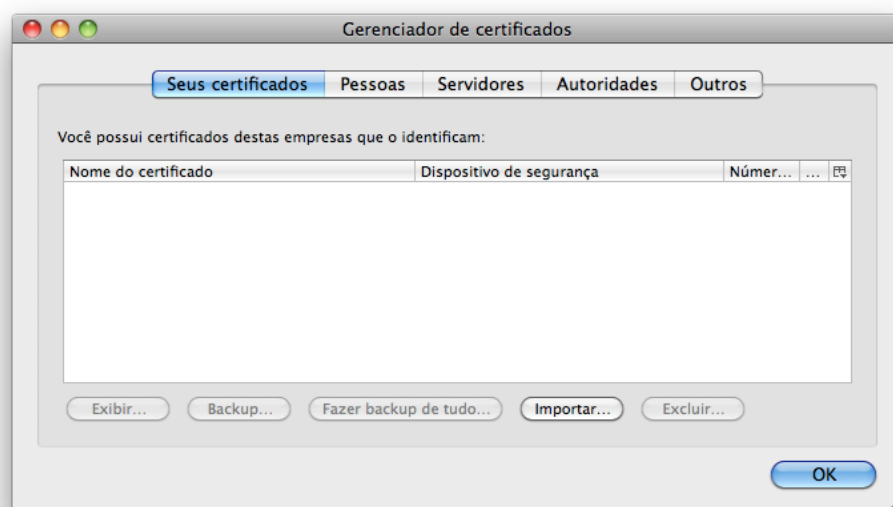
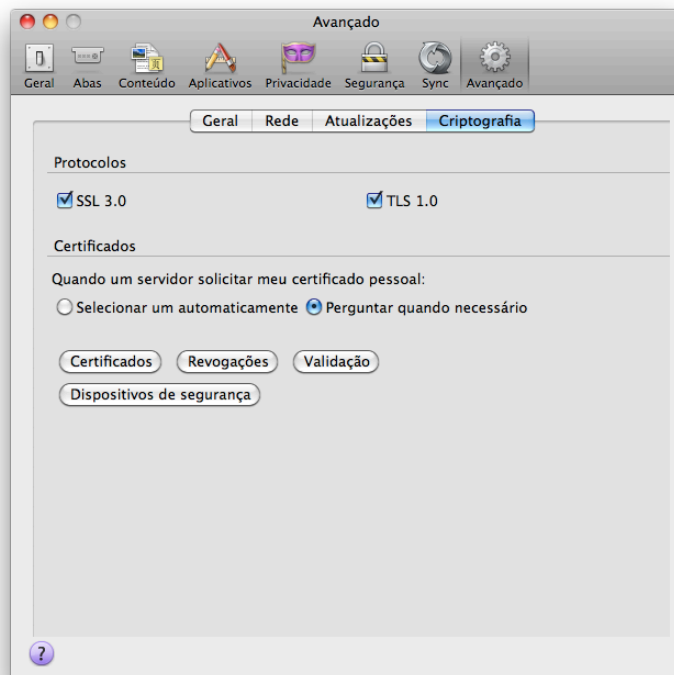

4. Na janela importar, selecione a mídia onde se encontra o arquivo PFX,

selecione-o e depois clique no botão “Abrir”

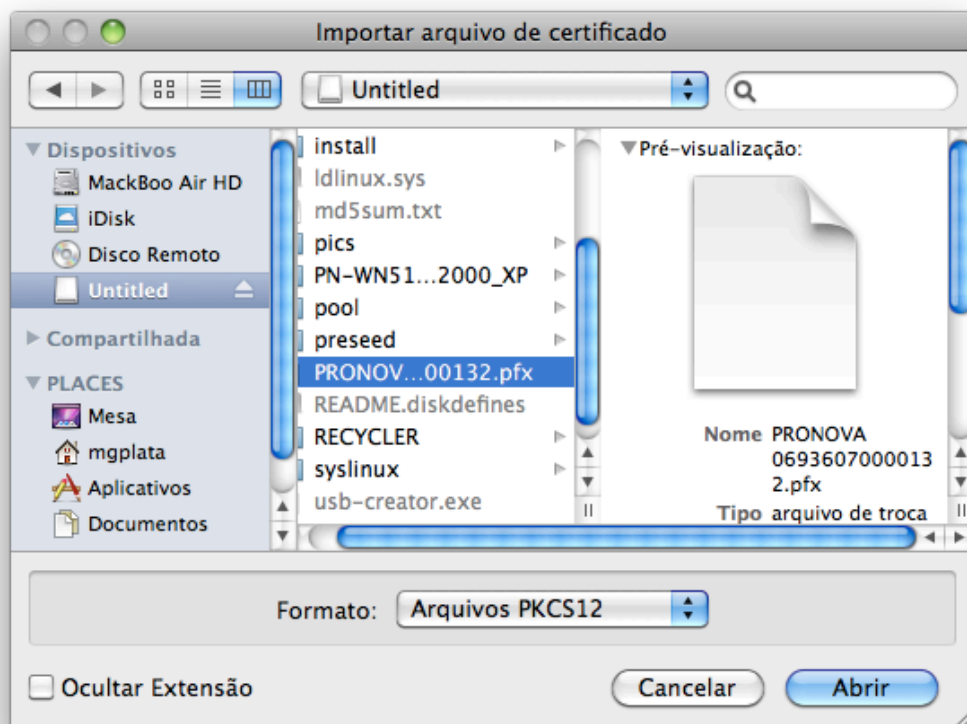

5. O Firefox irá exibir um alerta, marque a opção “Não perguntar de novo” e em seguida clique no botão “Continuar”

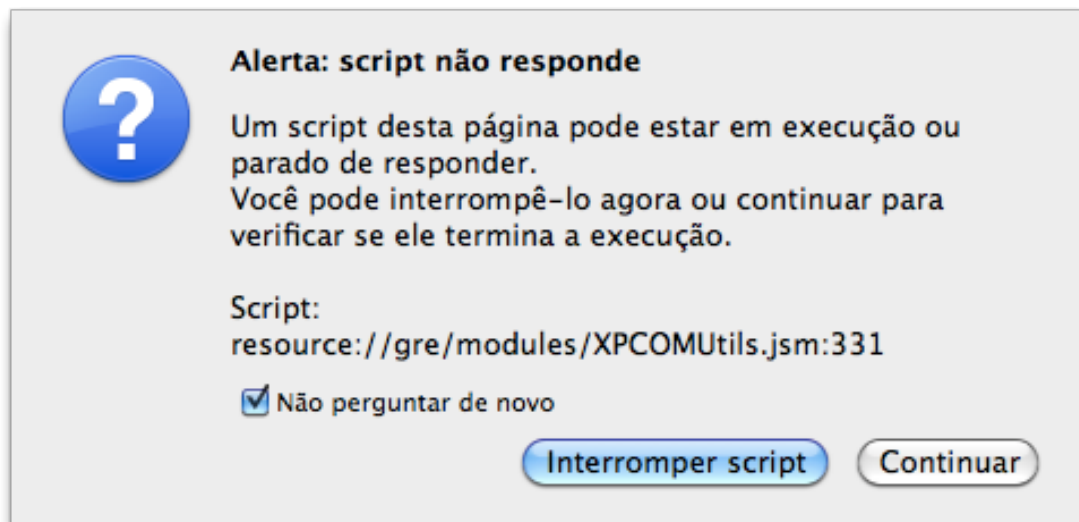

6. Caso o arquivo esteja protegido com senha, digite-a e depois clique no botão “OK”

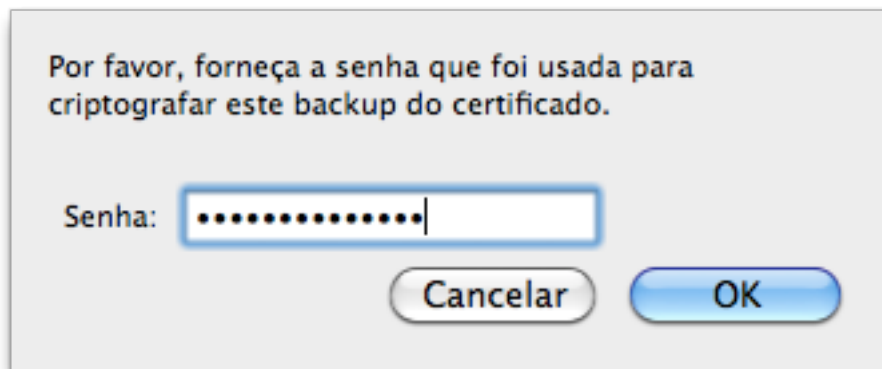

7. Por fim, esta será a mensagem que será exibida pelo Mozilla Firefox. Clique no botão “OK” para continuar

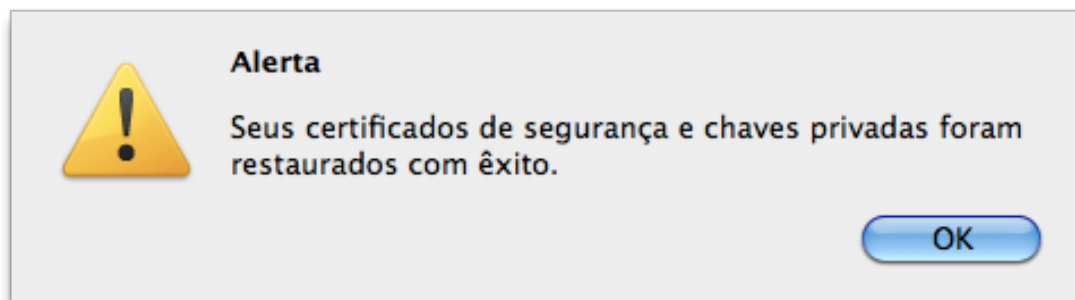

8. A tela abaixo é o exemplo de como deverá ficar a sua importação.

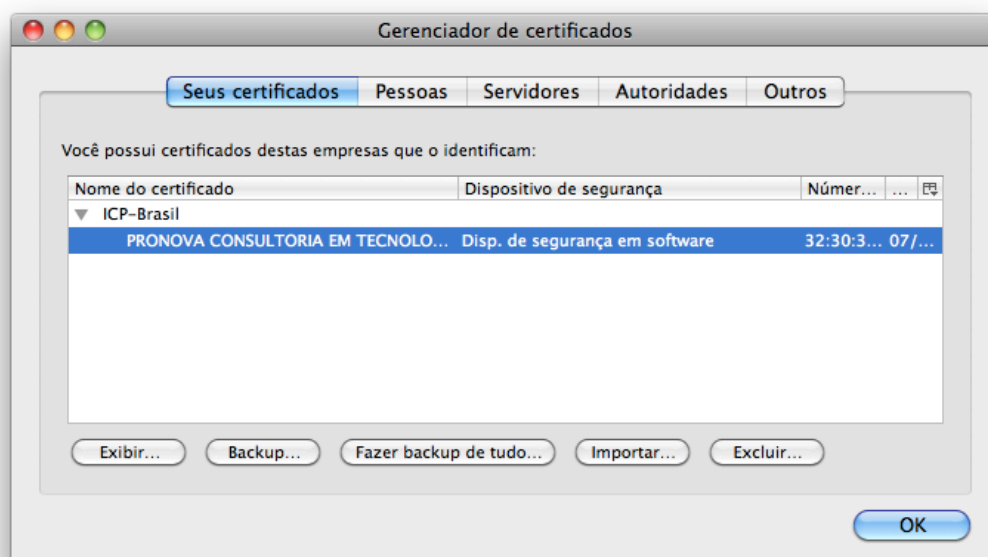

9. Os certificados que compõem a cadeia da Autoridade Certificadora ficarão na aba “Autoridades” como ilustrado abaixo

